# BÁO CÁO BÀI TẬP 31/03

## Bài 1:

- Chạy code trong file nonblocking_server và tạo 2 client cùng kết nối đến server:

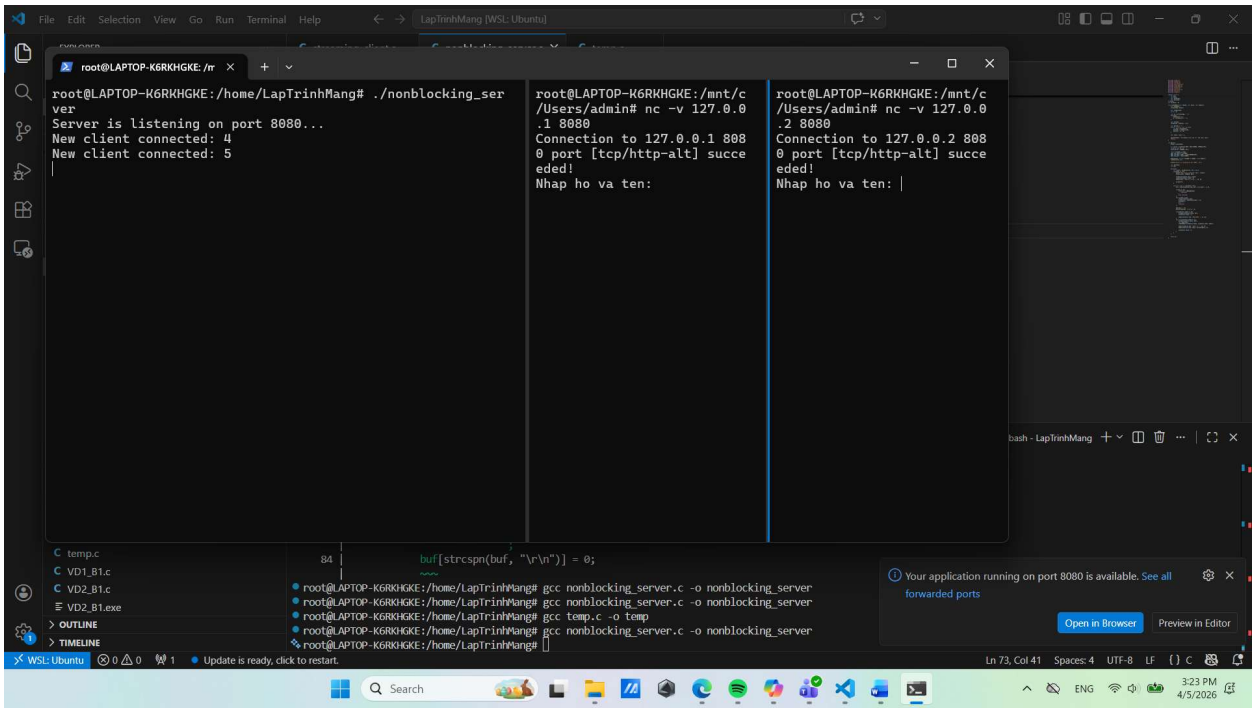


- Từ 2 client nhập họ tên, server tiếp tục gửi thông báo nhập MSSV đến 2 client:

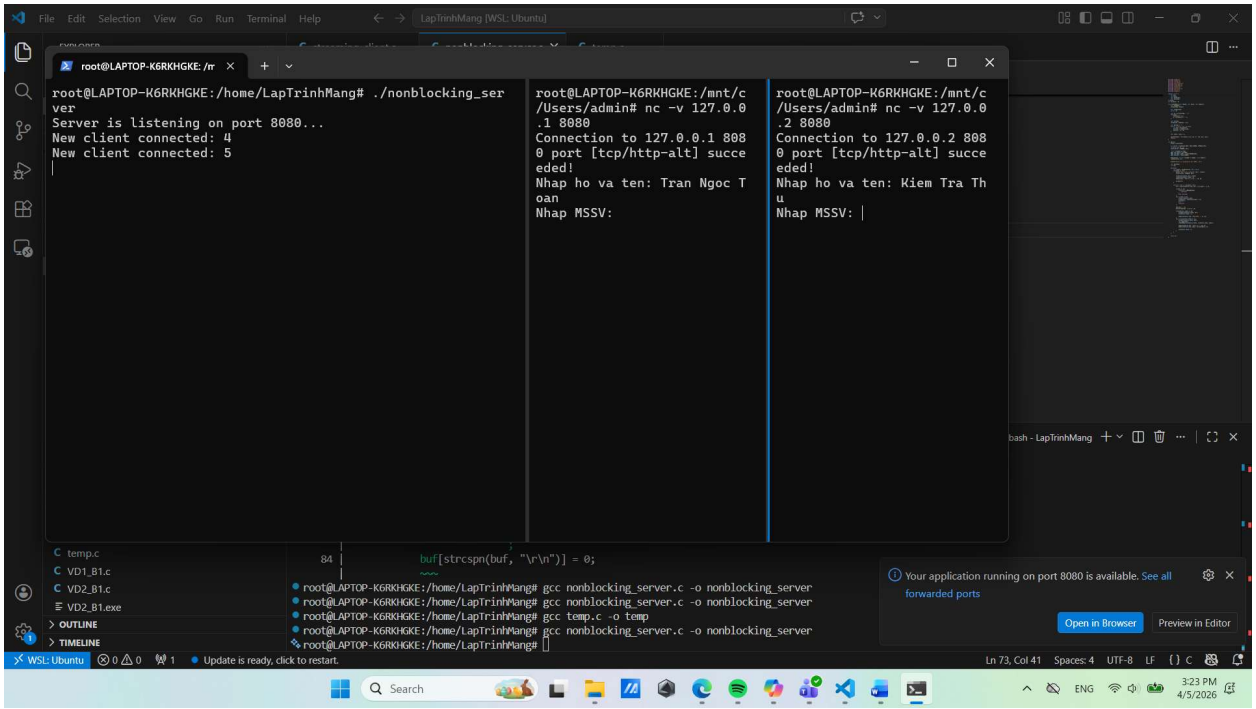


- 2 client tiếp tục gửi MSSV đến server và nhận kết quả trả về là 2 email được tạo:

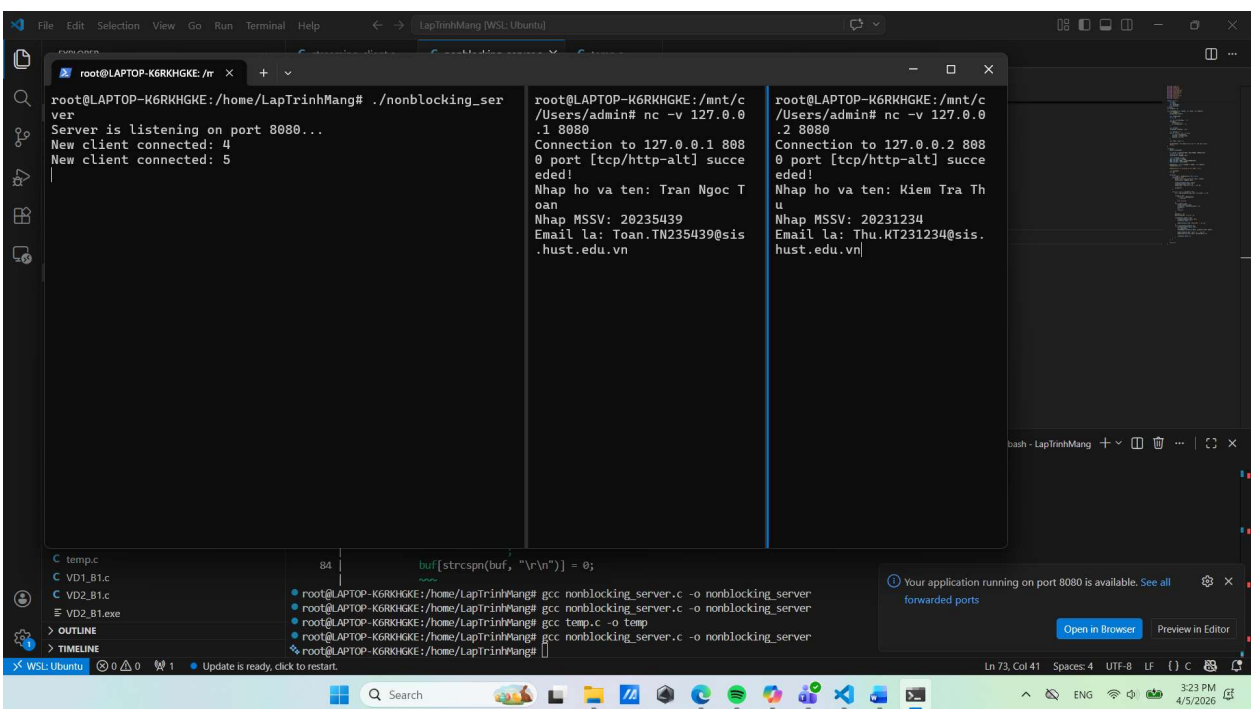

**Bài 2:**

- Chạy file udp_chat trong 2 terminal với 2 cổng khác nhau 8001 và 8002, gửi từ 8001 sang 8002 và ngược lại:

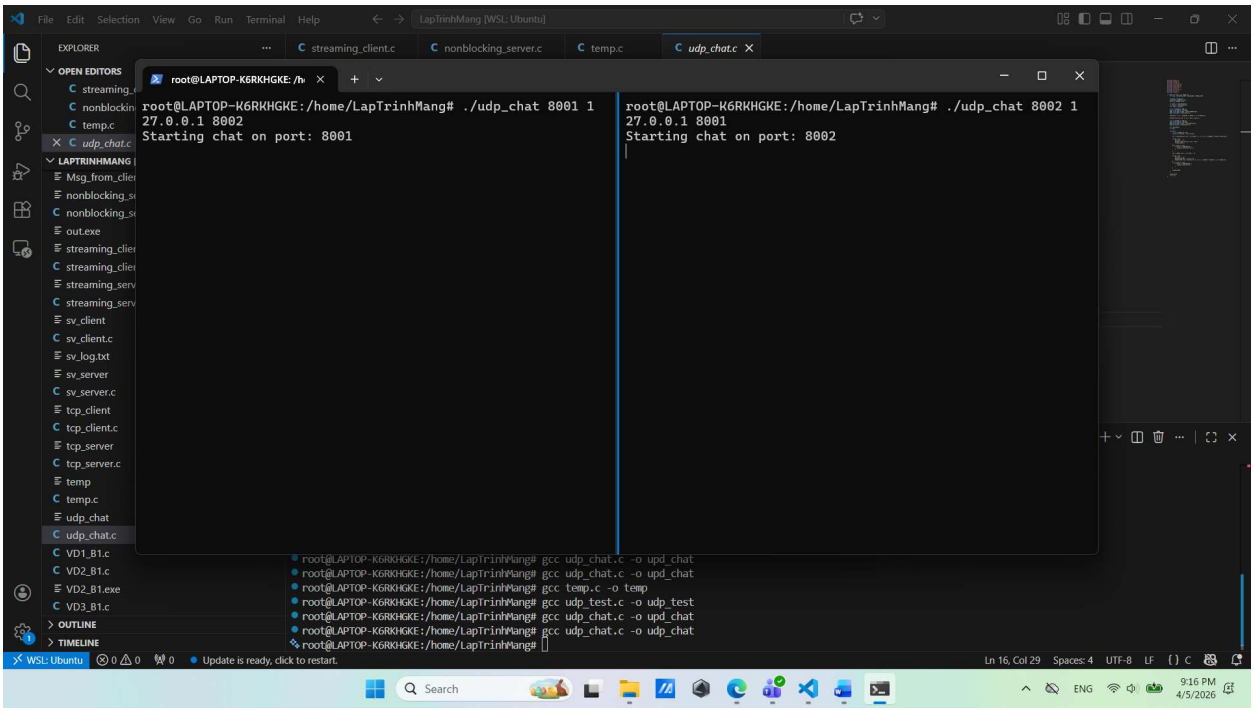

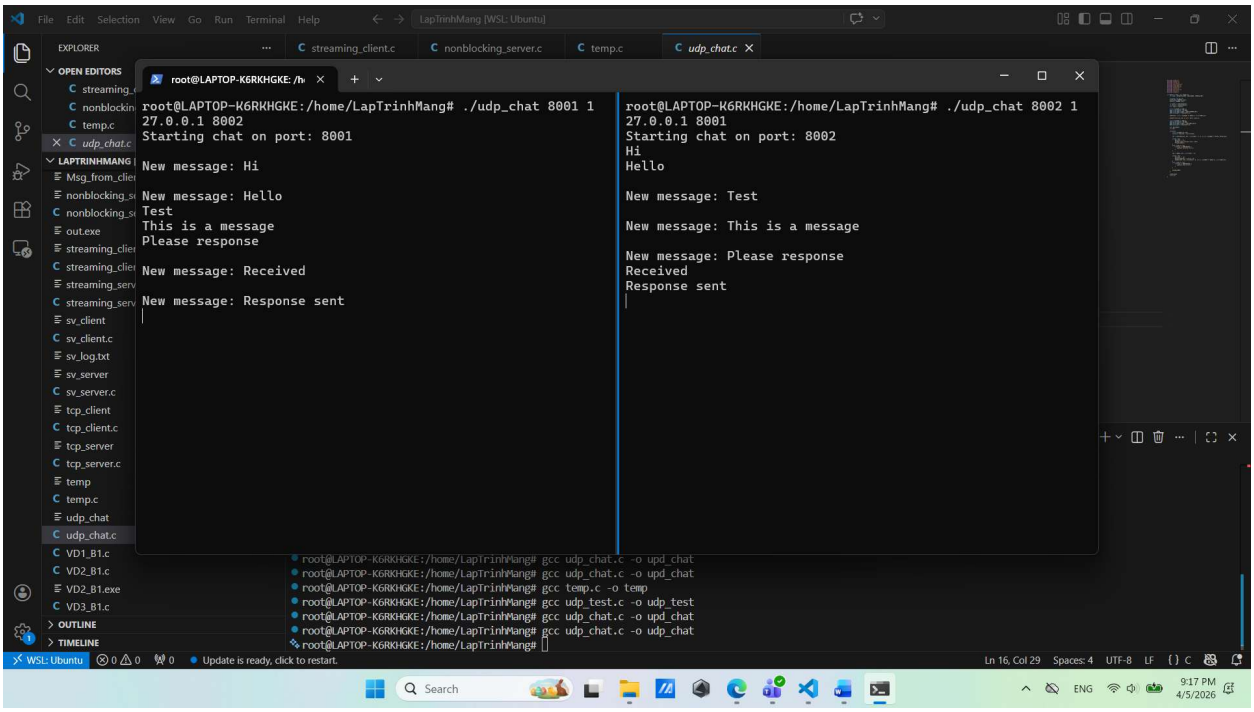
- Gửi tin nhắn qua lại giữa 2 bên: